STORZ
KARL STORZ — ENDOSKOPE

ENDOWORLD®

A nova unidade móvel modular COR

SUMÁRIO

04
EXEMPLOS DE CONJUNTOS DE PRODUTOS

11
CONJUNTOS PADRÕES

13
ACESSÓRIOS

Highlights

A nova unidade móvel modular COR é um modelo moderno, compacto e foi projetada para ambientes interdisciplinares com espaços reduzidos.

Modular

A construção modular permite combinar diferentes componentes e acessórios entre si (sistema modular). Sendo assim, a unidade móvel COR pode ser utilizada em diferentes especialidades e pode ser configurada e adaptada de acordo com as preferências de cada cliente.

Ergonômica e compacta

A unidade móvel COR é um modelo compacto e leve, o que permite a sua fácil movimentação e posicionamento por meio de um puxador ergonômico. É ideal para consultórios ou ambientes com espaço reduzido.

Flexibilidade

A unidade móvel está disponível em duas alturas diferentes, atendendo assim as necessidades específicas de cada cliente. Ela pode ser equipada com vários acessórios (gavetas, prateleiras, cestas etc.) e monitores diferentes (p. ex.: TELE PACK+, monitor C-MAC®), dependendo do tipo de procedimento a ser realizado.

Design moderno

A unidade móvel COR consegue ser compacta e leve sem comprometer a sua estabilidade, graças ao seu *design* moderno. O guia de cabos integrado na calha central possibilita uma melhor organisação dos cabos e simplifica o processo de instalação. A unidade móvel possui ainda 4 rodas duplas traváveis que permitem sua fácil movimentação e posicionamento de maneira segura.

Limpeza

A superfície revestida por pulverização e a estrutura da unidade móvel facilitam a sua limpeza e desinfecção.

Qualidade

A unidade móvel é composta por componentes que se destacam pela sua durabilidade e resistência.

Transformador de isolamento/Monitor de isolamento

Caso necessário, é possível equipar a unidade móvel COR com um transformador de isolamento e um controlador de isolamento que são montados embaixo do módulo base, garantindo a maior segurança possível durante o fornecimento de energia para os aparelhos elétricos.

Exemplos de configurações

Nota: as listas não incluem os aparelhos

Telepresença

Rubina®

Disponibilizamos uma nova prateleira para os novos modelos de aparelhos.

UG803	**Conjunto de montagem para base,** para unidade móvel COR, baixa
UG811	**Tampa,** de suporte de monitor para unidade móvel COR
UG820	**Prateleira,** estreita, para unidade móvel COR
UG823	**Prateleira especial para aparelhos,** para unidade móvel COR
UG854	**Tubo de aço inoxidável,** para unidade móvel COR, 400 mm de comprimento
UG857	**Módulo para monitor,** para unidade móvel COR

Monitores

A nova unidade móvel COR está equipada com suporte para monitores a partir de 55”.

UG804	**Conjunto de montagem para base,** para unidade móvel COR, alta
UG811	**Tampa,** de suporte de monitor para unidade móvel COR
UG817	**Contrapeso,** para monitores superiores a 55", para unidade móvel COR
UG820	**Prateleira,** estreita, para unidade móvel COR
UG858	**Módulo para monitor de 55”/58”,** para unidade móvel COR

Aparelhos

Aparelhos *stand alone*

A unidade móvel COR é uma opção portátil para acomodar aparelhos *stand alone* (p. ex. gerador de AF, *laser*, sistemas de bomba e motor).

UG910	**Unidade móvel COR AF**
UG810	**Tampa,** para unidade móvel COR
UG815	**Barra de suporte para aparelhos,** para unidade móvel COR
UG902	**Suporte para pedal,** para pedal duplo UF902

UG916	**Unidade móvel COR LASER**
UG810	**Tampa,** para unidade móvel COR

UG803	**Conjunto de montagem para base,** para unidade móvel COR, baixa
UG811	**Tampa,** de suporte de monitor para unidade móvel COR
UG823	**Prateleira especial para aparelhos,** para unidade móvel COR
UG854	**Tubo de aço inoxidável,** para unidade móvel COR, 400 mm de comprimento
UG815	**Barra de suporte para aparelhos,** para unidade móvel COR
UG902	**Suporte para pedal,** para utilização com pedal duplo UF902 e pedal universal único e duplo
8404HK	**Gancho duplo para tubo cilíndrico,** altura regulável, para utilização com tubos cilíndricos com 25 mm de Ø

Urologia

Unidade móvel COR para o tratamento do trato urinário superior e inferior

Esta unidade móvel oferece alta mobilidade e compatibilidade para o tratamento do trato superior e inferior em diferentes segmentos (RTU/URS/NLPC). A instalação simples dos componentes necessários (gerador AF, laser...) permite a ressecção da bexiga e próstata, assim como o tratamento de cálculos renais (NLPC/URS/tecidos moles).

Funcionalidades ampliadas

Essa unidade móvel, em combinação com o IMAGE1 S™, possibilita, p. ex., a utilização da função PDD e das tecnologias S para o tratamento do trato urinário superior e inferior (NLPC/URS).

UG912	**Unidade móvel COR,** alta
UG860	**Gaveta,** estreita, para unidade móvel COR
UG864	**Caixa de proteção para transformador de isolamento**
UG896	**Transformador de isolamento,** 230 V, 600 VA
UG892	**Cabo de alimentação especial,** 150 cm de comprimento
UG898	**Monitor de isolamento,** 230 V, 50/60 Hz, com indicador

Alta compatibilidade com o TELE PACK+

O aparelho *all in one* TELE PACK+ (reprodução de imagem, fonte de luz, documentação) é um sistema portátil compatível com todos os endoscópios rígidos (em combinação com o cabeçote de câmera de sua preferência), flexíveis e descartáveis da KARL STORZ, representando uma solução vantajosa para a realização de procedimentos de ressecção padrão, NLPC e URS).

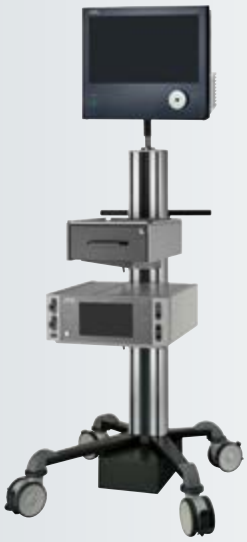

UG912	**Unidade móvel COR,** alta
UG860	**Gaveta,** estreita, para unidade móvel COR
UG864	**Caixa de proteção para transformador de isolamento**
UG896	**Transformador de isolamento,** 230 V, 600 VA
UG892	**Cabo de alimentação especial,** 150 cm de comprimento
UG898	**Monitor de isolamento,** 230 V, 50/60 Hz, com indicador

Unidade móvel COR para a morcelação

A nova unidade móvel COR pode ser equipada com todos os componentes necessários para a utilização do sistema de morcelação, assim como com um transformador de isolamento para garantir os altos requisitos da segurança elétrica.

UG911	**Unidade móvel COR**
UG810	**Tampa,** para unidade móvel COR
UG810	**Gaveta,** estreita, para unidade móvel COR
UG814	**Suporte para recipiente de aspiração,** para unidade móvel COR
29005EFH	**Suporte para pedal,** para pedal único
UG864	**Caixa de proteção para transformador de isolamento**
UG896	**Transformador de isolamento,** 230 V, 600 VA
UG892	**Cabo de alimentação especial,** 150 cm de comprimento
UG898	**Monitor de isolamento,** 230 V, 50/60 Hz, com indicador

Ginecologia

Unidade móvel COR – utilização em consultórios

A unidade móvel COR compacta em combinação com o TELE PACK+ é uma solução adequada para utilização em consultórios. Este conjunto pode ser utilizado para muitas intervenções como, por exemplo, na histeroscopia ambulatorial, colposcopia ou cistoscopia. De acordo com a necessidade, a utilização das unidades móveis pode ser ampliada, como p. ex. com aparelhos AF, bombas ou com o sistema de motores.

UG803	**Conjunto de montagem para base,** para unidade móvel COR, baixa
UG860	**Gaveta,** estreita, para unidade móvel COR
UG854	**Tubo de aço inoxidável,** para unidade móvel COR, 400 mm de comprimento
UG811	**Tampa de suporte de monitor,** para unidade móvel COR
UG857	**Módulo para monitor,** para unidade móvel COR

Anestesia

De acordo com as necessidades, há opções diferentes para configurar a unidade móvel Airway-Management:

Unidade móvel COR C-MAC®

A solução com o monitor C-MAC®, os videolaringoscópios, o Video Stylet e o videoendoscópio de intubação flexível e descartável (FIVE S).

UG915	**Unidade móvel COR C-MAC®**
8401YB	**Dispositivo de fixação,** VESA 75 padrão
8404AKH	**Cesto,** inclui suporte de espátula para C-MAC® e enrolador de cabos
8404IFH	**Suporte para endoscópios flexíveis**
UG813	**Conjunto de adaptadores,** para unidade móvel COR
11301BC	**Tubo de proteção ProShield**

Unidade móvel Airway COR
Unidade móvel TELE PACK+

A solução *allrounder* em combinação com o TELE PACK+, o videolaringoscópio C-MAC® e o FIVE S.

UG914	**Unidade móvel Airway COR**
8404AKH	**Cesto,** inclui suporte de espátula para C-MAC® e enrolador de cabos
8404IFH	**Suporte para endoscópios flexíveis**
UG813	**Conjunto de adaptadores,** para unidade móvel COR
11301BC	**Tubo de proteção ProShield**

Unidade móvel High-End

O modelo completo inclui um monitor HD, um monitor C-MAC®, assim como videolaringoscópio, o Video Stylet e o FIVE S.

A unidade móvel dispõe ainda de uma gaveta onde é possível acomodar, p. ex., cabeçotes de câmera para a conexão de todos os endoscópios/fibroscópios.

UG914	**Unidade móvel Airway COR**
UG856	**Suporte C-MAC®,** para unidade móvel COR
8404AKH	**Cesto,** inclui suporte de espátula para C-MAC® e enrolador de cabos
8404IFH	**Suporte para endoscópios flexíveis**
UG813	**Conjunto de adaptadores,** para unidade móvel COR
11301BC	**Tubo de proteção ProShield**

ORL

Unidade móvel COR: uma solução portátil

A unidade móvel COR em conexão com o videorrinolaringoscópio CMOS e o TELE PACK+ é adequado para consultórios, para exames à beira leito assim como para ambulatórios. O conjunto de estroboscopia compatível com o TELE PACK+ pode ser acomodado na gaveta da unidade móvel COR.

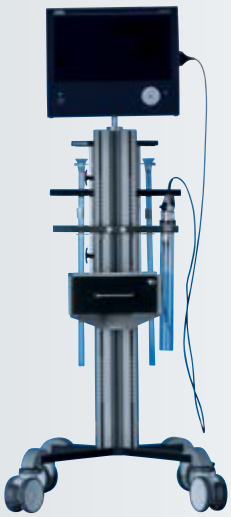

UG804	**Conjunto de montagem para base,** para unidade móvel COR, alto
UG811	**Tampa de suporte para monitor,** para unidade móvel COR
UG854	**Tubo de aço inoxidável,** 400 mm
UG857	**Módulo para monitor,** para unidade móvel COR
UG860	**Gaveta,** estreita, para unidade móvel COR
UG813	**Conjunto de adaptadores,** para unidade móvel COR
8404IFH	**Suporte para endoscópios flexíveis**
11301BC	**Tubo de proteção ProShield**
UG815	**Barra de suporte para aparelhos,** para unidade móvel COR
10330BC	**Suporte,** para 10330B
10330BE	**Fixação,** para 10330BC/BD

Conjuntos padrões

UG803	**Conjunto de montagem para base,** para unidade móvel COR, baixo, com 4 rodas duplas antiestáticas e traváveis, calha central baixa, inclui enrolador de cabo e puxador, altura total: 1019 mm
	inclui:
UG800	**Módulo base,** para unidade móvel COR
UG801	**Calha central,** para unidade móvel COR, pequena

UG804	**Conjunto de montagem para base,** para unidade móvel COR, alto, com 4 rodas duplas antiestáticas e traváveis, calha central alta, inclui enrolador de cabo e puxador, altura total: 1343 mm
	inclui:
UG800	**Módulo base,** para unidade móvel COR
UG802	**Calha central,** para unidade móvel COR, alta

UG910	**Unidade móvel COR AF,** baixa, com 4 rodas duplas antiestáticas e traváveis, calha central baixa, inclui enrolador de cabo e puxador,
	inclui:
UG803	**Conjunto de montagem para base,** para unidade móvel COR, baixa
UG822	**Prateleira AF,** para unidade móvel COR

UG911	**Unidade móvel COR para bombas,** baixa, com 4 rodas duplas antiestáticas e traváveis, calha central baixa, inclui enrolador de cabo e puxador,
	inclui:
UG803	**Conjunto de montagem para base,** para unidade móvel COR, baixa
G816	**Suporte para bomba,** para unidade móvel COR, para utilização com bombas de vácuo

UG912	**Unidade móvel COR,** alta, com 4 rodas duplas antiestáticas e traváveis, calha central alta, inclui enrolador de cabo e puxador,
	inclui:
UG804	**Conjunto de montagem,** unidade móvel COR, alta
UG811	**Tampa de suporte de monitor,** para unidade móvel COR
UG854	**Tubo de aço inoxidável,** unidade móvel COR, 400 mm de comprimento
UG857	**Módulo para monitor,** unidade móvel COR
UG821	**Prateleira,** larga, unidade móvel COR

UG913	**Unidade móvel COR para bombas,** alta, com 4 rodas duplas antiestáticas e traváveis, calha central alta, inclui enrolador de cabo e puxador,
	inclui:
UG804	**Conjunto de montagem,** unidade móvel COR, alta
UG811	**Tampa de suporte de monitor,** para unidade móvel COR
UG854	**Tubo de aço inoxidável,** para unidade móvel COR, 400 mm de comprimento
UG857	**Módulo para monitor,** para unidade móvel COR
UG862	**Gaveta,** larga, para unidade móvel COR
UG816	**Suporte para bomba,** para unidade móvel COR

UG914	**Unidade móvel Airway COR,** alta, com 4 rodas duplas antiestáticas e traváveis, calha central alta, inclui enrolador de cabo e puxador,
	inclui também:
UG804	**Conjunto de montagem,** unidade móvel COR, alta
UG811	**Tampa de suporte de monitor,** unidade móvel COR
UG815	**Barra de suporte para aparelhos,** unidade móvel COR
UG854	**Tubo de aço inoxidável,** unidade móvel COR, 400 mm de comprimento
UG857	**Módulo para monitor,** para unidade móvel COR
UG862	**Gaveta,** larga, para unidade móvel COR

UG915	**Unidade móvel COR para C-MAC®,** alta, com 4 rodas duplas antiestáticas e traváveis, calha central alta, inclui enrolador de cabo e puxador,
	inclui também:
UG804	**Conjunto de montagem,** unidade móvel COR, alto
UG811	**Tampa de suporte para monitor,** unidade móvel COR
UG815	**Barra de suporte para aparelhos,** unidade móvel COR
UG854	**Barra de suporte para aparelhos,** unidade móvel COR, 400 cm de comprimento
UG862	**Prateleira,** larga, unidade móvel COR
ET11-367190	**Adaptador para barra transversal**
ET11-318981	**Barra cilíndrica de aço inoxidável,** 250 mm de comprimento

Acessórios

Suportes para monitor

UG857 **Módulo para monitor,**
para unidade móvel COR, adaptador VESA 75/100, capacidade máx. de carga do módulo para monitor 18 kg, para utilização com tubos cilíndricos com 25 mm de Ø

ET71-SZ-B-004 **Canal para cabo para tubos cilíndricos,**
25 mm de Ø, para utilização com UG500, UG856, UG857 e outros tubos cilíndricos com 25 mm de Ø

UG858 **Módulo para monitor de 55”/58”,**
para unidade móvel COR, adaptadores para monitores de 55" e 58", para utilização com o conjunto de montagem para base UG804

UG859 **Módulo para monitor TIVITA,** suporte de monitor com duas placas VESA para a montagem de dois monitores, para utilização com o conjunto de montagem para base UG804

UG856 **Suporte C-MAC®,**
para unidade móvel COR,
suporte para moinitores C-MAC®,
dimensões em mm (L x C x A): 63,5 x 452 x 82,5

8401YB **Dispositivo de fixação,**
VESA 75 padrão, para fixação do monitor C-MAC® a uma barra cilíndrica com 20 – 43 mm de Ø e a uma barra retangular com 16 – 27 mm de Ø, para utilização com os monitores 8401ZX / 8402ZX / 8403ZX

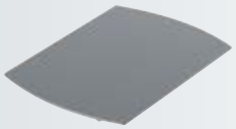

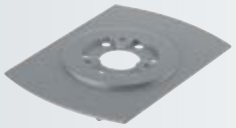

Tampas

UG810 **Tampa para unidade móvel COR,** dimensões em mm (L x A x P): 158,5 x 15 x 110, para utilização com as calhas centrais UG801 e UG802

UG811 **Tampa de suporte de monitor,** dimensões em mm (L x A x P): 158,5 x 13 x 110, para utilização com as calhas centrais UG801 e UG802

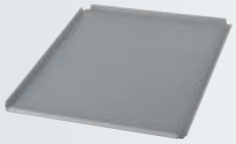

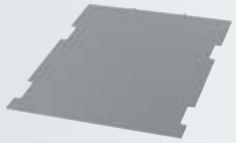

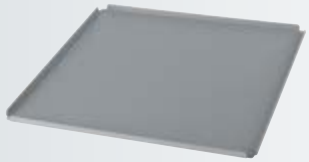

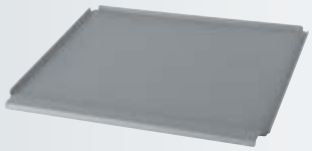

Prateleiras

UG820 **Prateleira,** estreita, para unidade móvel COR, inclui material de montagem, capacidade máx. 24 kg, dimensões em mm (L x P): 315 x 443,5, para utilização com o conjunto de montagem para base UG803 ou UG804

UG821 **Prateleira,** larga, para unidade móvel COR, inclui material de montagem, capacidade máx. 24 kg, dimensões em mm (L x P): 405 x 443,5, para utilização com o o conjunto de montagem para base UG803 ou UG804

UG822 **Prateleira AF,** para unidade móvel COR, inclui material de montagem, capacidade máx. 24 kg, dimensões em mm (L x P): 405 x 420, para utilização com o conjunto de montagem para base UG803

UG823 **Prateleira especial para aparelhos,** para unidade móvel COR, inclui material de montagem, capacidade máx. 24 kg, dimensões em mm (L x P): 305 x 443,5, para utilização com o conjunto de montagem para base UG803 ou UG804

UG825 **Prateleira LASER,** para unidade móvel COR, inclui material de montagem, capacidade máx. 36 kg, dimensões em mm: (L x P): 727 x 452,para utilização com o conjunto de montagem para base UG803

Prateleira para teclado

UG824 **Prateleira para teclado,** para unidade móvel COR, inclui material de montagem, capacidade máx. 10 kg, dimensões em mm (L x P): 470 x 443,5, para utilização com o conjunto de montagem para base UG803 ou UG804

Gavetas

UG860 **Gaveta,** estreita, para unidade móvel COR, inclui material de montagem, com fechadura, capacidade máx. de carga sobre a gaveta 24 kg e dentro da gaveta 5 kg, dimensões em mm (L x A x P): 315 x 141,5 x 443,5, para utilização com o conjunto de montagem para base UG803 ou UG804

UG861 **Gaveta adicional,** estreita, para unidade móvel COR, inclui material de montagem, com fechadura, capacidade máx. de carga dentro da gaveta 5 kg, dimensões em mm (L x A x P): 315 x 129,5 x 443,5, não pode ser utilizada separadamente, apenas para a montagem sob a gaveta UG860 estreita

UG862 **Gaveta,** larga, para unidade móvel COR, inclui material de montagem, com fechadura, capacidade máx. de carga sobre a gaveta 24 kg e dentro da gaveta 5 kg, dimensões em mm (L x A x P): 405 x 141,5 x 443,5, para utilização com o conjunto de montagem para base UG803 ou UG804

UG863 **Gaveta adicional,** larga, para unidade móvel COR, inclui material de montagem, com fechadura, capacidade máx. de carga dentro da gaveta 5 kg, dimensões em mm (L x A x P): 405 x 129,5 x 443,5, não pode ser utilizada separadamente, apenas para montagem sob a gaveta UG862 larga

Tubos cilíndricos

UG854 **Tubo de aço inoxidável,** para unidade móvel COR, para encaixe dos respectivos acessórios, 25 mm de Ø, 400 mm de comprimento, para utilização com a tampa de suporte de monitor UG811

UG855 **Tubo de aço inoxidável,** para unidade móvel COR, para montagem dos respectivos acessórios, 25 mm de Ø, 725 mm de comprimento, para utilização com a tampa de suporte de monitor UG811

8404HK **Gancho duplo para tubo cilíndrico,** altura regulável, para utilização com tubos cilíndricos com 25 mm de Ø

Cestos

8404AK	**Cesto,** para acessórios, dimensões em mm (L x A x P): 300 x 200 x 150 mm, para utilização com trilhos padrão 10 x 25 mm

8404AKH	**Cesto,** inclui suporte de espátula para C-MAC® e enrolador de cabos
	inclui também:
8404AK	**Cesto**
ET11-367163	**Suporte de espátula para C-MAC®**
ET11-367905	**Enrolador de cabos,** para utilização com trilhos padrão 10 x 25 mm

Suporte para endoscópios flexíveis

8404IFH	**Suporte para endoscópios flexíveis**

11301BC	**Tubo de proteção ProShield,** para óticas flexíveis, extremidade distal fechada, não estéril, descartável, embalagem com 10 unidades, para utilização com o suporte para endoscópios flexíveis 8404IFH

UG813	**Conjunto de adaptadores,** para unidade móvel COR, dimensões em mm (L x A x P): 35 x 138 x 40, para utilização com o suporte para endoscópios flexíveis 8404IFH

Suporte para bombas de vácuo

UG816	**Suporte para bomba,** para a fixação à unidade móvel COR
	inclui**:**
UG815	**Barra de suporte para aparelhos para unidade móvel COR**
UG818	**Barra de suporte para aparelhos para unidade móvel COR,** curta
UG624N	**Suporte para bomba,** para utilização com bombas de vácuo

Conjunto de adaptadores de suporte para frascos CO_2

UG812 **Conjunto de adaptadores de suporte para cilindros,** para unidade móvel COR, dois elementos, dimensões em mm (L x A x P): 49 x 162 x 65 e 49 x 252 x 65, para utilização com as calhas centrais UG801 e UG802 e o suporte para cilindro de CO_2 UG609

UG609 **Suporte para cilindros,** para cilindros de CO_2, máx. 210 mm de Ø, dimensões em mm (L x A x P): 230 x 280 x 210, para utilização com unidades móveis UGxxx

Suporte para recipiente de aspiração para unidade móvel COR

UG814 **Suporte para recipiente de aspiração,** para unidade móvel COR, dimensões em mm (L x A x P): 210 x 276 x 256, para utilização com o recepiente de aspiração Guardian 030306-04

Suportes para pedal

UG901 **Suporte para pedal,** para utilização com o pedal único UF901

UG902 **Suporte para pedal,** para utilização com o pedal duplo UF902 e pedais universais únicos e duplos

29005EFH **Suporte para pedal,** para pedal único

29005DFH **Suporte para pedal,** para pedal duplo e triplo

Suporte para cabeçote de câmera

29005KHN **Suporte para câmera,** para fixação de cabeçotes de câmera, com adaptadores removíveis, compatível com todos os cabeçotes de câmera para endoscopia KARL STORZ, para montagem na barra de suporte para aparelhos

Barra de suporte para aparelhos

UG815 **Barra de suporte para aparelhos,** para unidade móvel COR, para a montagem na calha central, inclui material de montagem, capacidade de carga 5 kg, dimensões em mm (L x A x P): 450 x 25 x 10, para utilização com as calhas centrais UG801 ou UG802

Transformador de isolamento

UG890 **Transformador de isolamento,** 100–240 V, 800 VA, com 9 saídas, conexão equipotencial, para unidade móvel COR, dimensões em mm (L x A x P): 220 x 105 x 300, para utilização com a caixa de proteção para UG864

UG895 **Transformador de isolamento,** 115 V, 600 VA, com 6 conexões, 1 conexão equipotencial, para unidade móvel COR, dimensões em mm (L x A x P): 170 x 100 x 270, para utilização com a caixa de proteção para UG864

UG896 **Transformador de isolamento,** 230 V, 600 VA, com 6 conexões especiais, 1 conexão equipotencial, para unidade móvel COR, dimensões em mm (L x A x P): 170 x 100 x 270, para utilização com a caixa de proteção para UG864

UG864 **Caixa de proteção para transformador de isolamento,** para montagem e para proteção do transformador de isolamento, dimensões em mm (L x A x P): 236,5 x 121 x 370, para utilização com o transformador de isolamento UG890, UG895 e UG896

UG897 **Monitor de isolamento,** 115 V, 50/60 Hz, com indicador de falha de isolamento (amarelo) e funcionamento (verde), dimensões em mm (L x A x P): 34 x 192 x 56, para utilização com o transformador de isolamento UG895

UG898 **Monitor de isolamento,** 230 V, 50/60 Hz, com indicador de falha de isolamento (amarelo) e funcionamento (verde), dimensões em mm (L x A x P): 34 x 192 x 56, para utilização com o transformador de isolamento UG896

Conjunto de barras de tomadas

Caso um transformador de isolamento não seja necessário, o conjunto de barras de tomadas pode ser utilizado.

UG891 **Barra de tomadas,** conjunto, para unidade móvel COR, com barra POAG e cabo de alimentação, 500 cm de comprimento, para utilização com a calha central UG801 pequena ou a calha central UG802 alta

Cabo de alimentação especial

Para a conexão entre o transformador de isolamento e aparelhos.

UG892 **Cabo de alimentação especial,** com tomada IEC C14 e tomada IEC C13, com certificação UL, 150 cm de comprimento, para utilização com os transformadores de isolamento UG890, UG895 e UG896

Nota: a quantidade de cabos depende do número de aparelhos

Cabo de alimentação

UG893 **Cabo de alimentação,** conector schuko para tomada IEC C13, laranja, 500 cm de comprimento

É aconselhável certificar-se da aplicação adequada dos produtos antes de sua utilização em determinada intervenção. É possível que os produtos descritos nessa publicação ainda não se encontrem disponíveis em todos os países devido às diferenças dos requisitos de homologação e aprovação de cada país.

ENDOWORLD®

KARL STORZ Marketing América do Sul Ltda.
Rua Joaquim Floriano, 413 / 20° andar – Itaim Bibi
04534-011 São Paulo - SP | Brasil
Tel.: +55 11 3526-4600 | Fax: +55 11 3526-4680
e-mail: br-info@karlstorz.com

www.karlstorz.com

FOLLOW KARL STORZ

96282006 TP 53 1.2 04/2023/EW-PT