ENDOWORLD®
VET 26 8.5 08/2022-IT

# VETPUMP® 2

## Sistema di precisione per aspirazione e irrigazione

STORZ
KARL STORZ — ENDOSKOPE

# Lavaggi auricolari: semplice come non mai

Con VETPUMP® 2 della KARL STORZ avrà un sistema sicuro ed estremamente efficace per l'aspirazione e l'irrigazione.

Ad alto rendimento, regolabile in modo preciso e più sicuro di altri apparecchi, VETPUMP® 2 è un sistema unico nel suo genere per l'irrigazione e l'aspirazione durante l'otoscopia, la gastroscopia e la laparoscopia.

**Caratteristiche particolari:**

- Pompa ad alto rendimento per aspirazione e irrigazione per endoscopi KARL STORZ sia rigidi che flessibili
- Nessuno scambio di aria tra flaconi per aspirazione e irrigazione, quindi nessuna contaminazione del liquido di lavaggio
- Regolazione mediante microprocessore, con basso livello di rumore, dato che le pompe vengono disattivate automaticamente al raggiungimento della pressione preselezionata
- La pressione d'irrigazione e il vuoto di aspirazione possono essere regolati in modo separato
- I valori di pressione selezionati dall'operatore vengono applicati in modo preciso e memorizzati automaticamente allo spegnimento.
- Inserto universale con attacco per catetere, tubi per l'irrigazione o direttamente al canale operativo dell'otoscopio
- I flaconi e i set di tubi sono completamente autoclavabili

Per le date degli workshop consultare la pagina web:
**http://go.karlstorz.com/eventsVET**

© KARL STORZ 96182021 VET 26 8.5 08/2022/EW-IT

69321601

69 321601 **VETPUMP® 2,** tensione d'esercizio 100/120/230/240 VAC, 50/60 Hz incluso:

**Flacone per aspirazione,** 1,5 l, sterilizzabile
**Coperchio per flacone per aspirazione,** per impiego con flacone da 1,5 l, sterilizzabile

**Flacone per irrigazione,** 1 l, sterilizzabile
**Coperchio per flacone per irrigazione,** per impiego con flacone da 1 l, sterilizzabile

**Supporto per flacone per aspirazione**
**Supporto per flacone per irrigazione**
**Filtro antibatterico**

**Cavo di alimentazione**

| Regolazione della pressione (mmHg) | Regolazione del flusso (l/min) | Pressione di aspirazione (mmHg) | Tensione d'esercizio | Dimensioni (L × H × P) mm | Peso (kg) | Tipo di apparecchio |
|---|---|---|---|---|---|---|
| max. 600 | max. 3,5 | regolazione: max. 580 | 100/120/230/240 VAC, 50/60 Hz | 305 × 110 × 260 | 3,8 | EN 61010-1 |

© KARL STORZ 96182021 VET 26 8.5 08/2022/EW-IT

## Accessori per l’otoscopia:

69320033 **Set tubo in silicone,** irrigazione-aspirazione dall’apparecchio ai flaconi

69811 **Set tubo per strumenti,** per collegare i flaconi VETPUMP® 2 all’impugnatura

69810 **Impugnatura** per irrigazione e aspirazione, **autoclavabile,** per impiego con set di tubi 69811, in collegamento con aspiratori/irrigatori da 5 mm e cateteri di tutte le misure con attacco LUER-Lock

## Accessori per il lavaggio addominale/toracico:

69320033 **Set tubo in silicone,** irrigazione-aspirazione dall’apparecchio ai flaconi

69811 **Set tubo per strumenti,** per collegare i flaconi VETPUMP® 2 all’impugnatura

37112A **Impugnatura,** retta, con valvola di serraggio, per aspirazione e irrigazione, **autoclavabile**

69811LAP **Adattatore,** confezione da 5 pezzi, per impiego con impugnatura di aspirazione ed irrigazione 37112A, e set tubo per strumenti 69811

031121-10 **Filtro per gas,** con un attacco LUER-Lock (maschio) per fissggio dell’attacco di irrigazione all’unità, monouso, sterile, confezione da 10 pezzi

## Accessori per la gastroscopia:

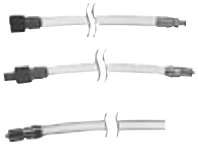

20300042 **Set tubo in silicone,** per aspirazione, sterilizzabile

610VE **Set tubo in silicone,** per insufflazione, in collegamento ad una pompa pneumatica esterna, in combinazione con gli adattatori 487VE oppure 69487KVE

© KARL STORZ 96182021 VET 26 8.5 08/2022/EW-IT

# VETPUMP® 2

## Componenti set per otoscopia

LATO APPARECCHIO

LATO PAZIENTE

**Set tubo in silicone per irrigazione** (connessione unità – flacone) parte 1 di 2

69320033

**Set tubo per aspirazione** (connessione unità – filtro antibatterico) parte 2 di 2

69320033

**Filtro antibat-terico**

031124-10

**Tappo di chiusura con flacone di irrigazione**

69311601
69311610

**Flacone di aspira-zione, 1,5 l,** con tappo di chiusura

69300052
20300034

**Set tubo per irrigazione** (flacone – strumento) parte 2 di 2

69811

**Set tubo per aspirazione** (connessione flacone – strumento) parte 1 di 2

69811

**Impugnatura**

69810

**Set otoscopico per veterinaria**

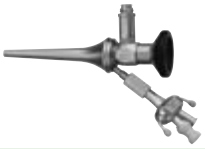

67260OSA

**Catetere di aspirazione**

67479

© KARL STORZ 96182021 VET 26 8.5 08/2022/EW-IT

# VETPUMP® 2

## Componenti sistema per laparoscopia/toracoscopia

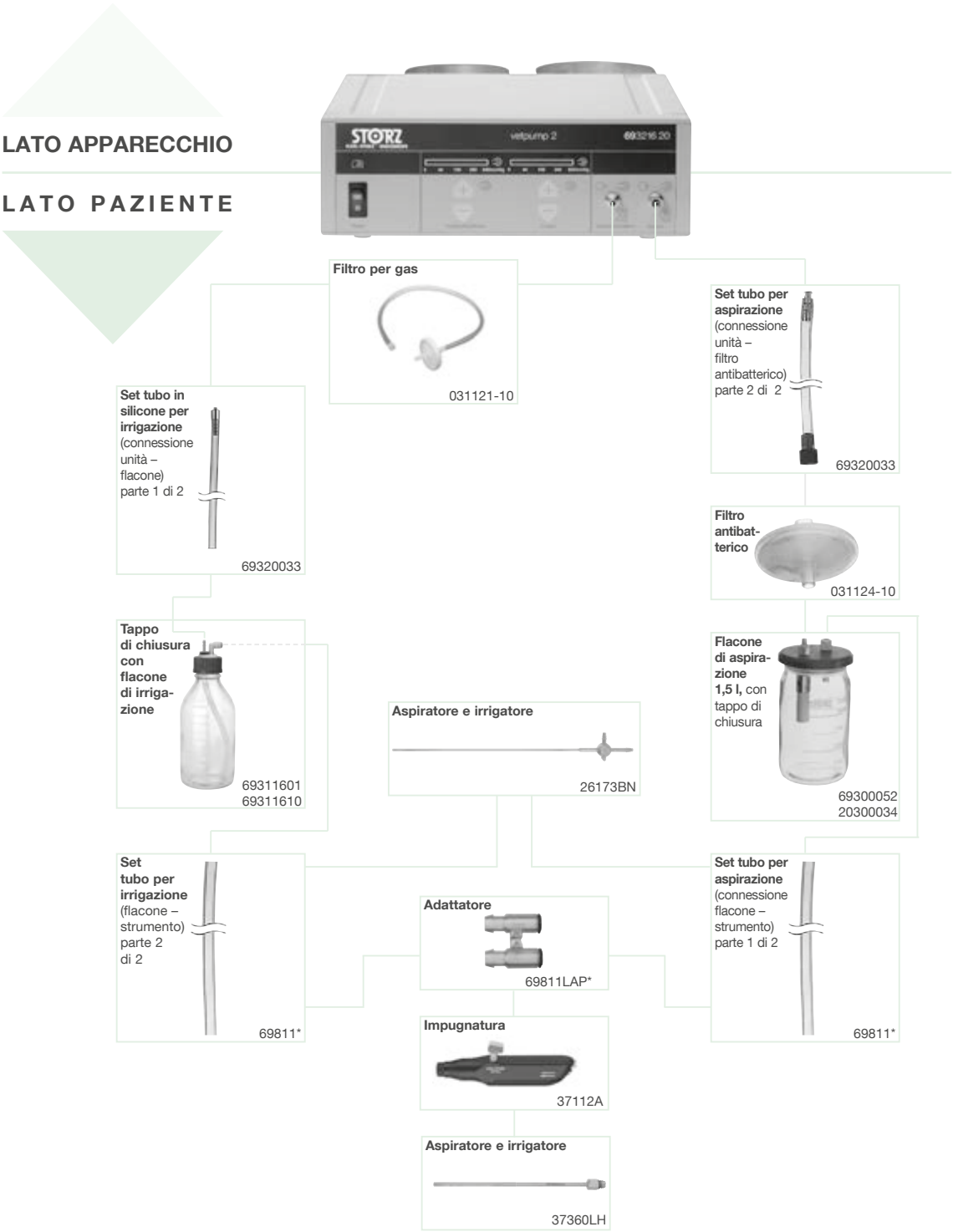


* Rimuovere il raccordo nero in materiale sintetico dal set tubo per strumento 69811 e sostituirlo con l'adattatore 69811LAP.

© KARL STORZ 96182021 VET 26 8.5 08/2022/EW-IT

# VETPUMP® 2

## Componenti sistema per endoscopia gastrointestinale

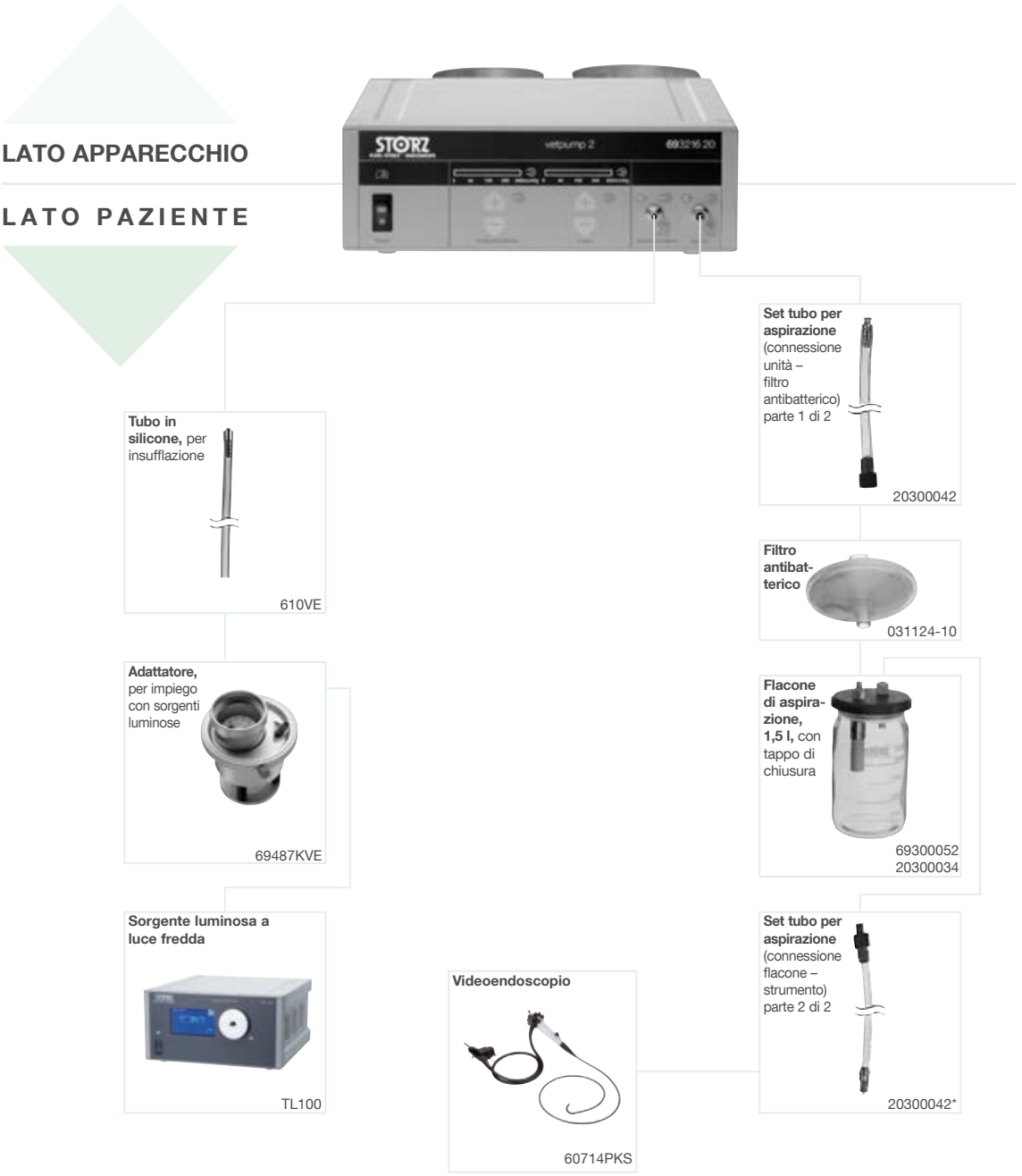


* Rimuovere l'attacco LUER-Lock (maschio) dall'estremità del set tubo 20300042 e collegare l'estremità libera all'attacco di aspirazione dell'endoscopio.

© KARL STORZ 96182021 VET 26 8.5 08/2022/EW-IT

More than 75 Years

*Shaping the Future of Endoscopy with you*

STORZ
KARL STORZ—ENDOSKOPE
*THE DIAMOND STANDARD*

KARL STORZ SE & Co. KG
Dr.-Karl-Storz-Straße 34, 78532 Tuttlingen/Germania
Postbox 230, 78503 Tuttlingen/Germania
Telefono: +49 7461 708-0
Telefax: +49 7461 708-105
E-Mail: vet@karlstorz.com

www.karlstorz.com

96182021 VET 26 8.5 08/2022/EW-IT